

«

10 «

»

-

. .

2016-2017

2017 .

2016-2017

2013-2014

- 1.
- 2.

3.

4.

5.

- 1.
- 2.
- 3.
- 4.
- 5.

3,7,10

5, 9, 14.

1.

-
-
-
- (),
-
-

2

7

7

(4- : , - 2017 . () .

2017 . (

) .

» « - - . . .

4-

23

: - (10-12) - , , ,

- (13-23) - , , ,

() .

(, , -

) .

- (24-36) - , ,

() .

- (37-40) - , ,

(60,8 %)

(8)

1

: 14 , 34,8%

5-

2017 . (. .) . : - 2016 . (-

3, 10

9

5.

(4)

« - »

(4

) 56 , :

- 23
- 19
- 8
- 5

3
10.

9
5

:
- 1 - (8-10) -

- 2 - (11-19) -

- 3 - (20-29) -

() .

5

- 1.
- 2.
- 3.
- 4.

3

	-	%	-	%	-	%	-	%	-	%	-	%
	3	12	5	22	22	88	18	78	0	0	0	0
	7	28	10	43	18	72	13	57	0	0	0	0
	22	88	3	13	3	12	20	87	0	0	0	0
	20	80	19	83	5	20	4	17	0	0	0	0
	12	48	16	74	11	44	8	35	0	0	0	0
	16	64	15	70	8	32	7	30	1	4	1	4,3
	15	60	15	70	10	24	8	35	0	0	0	0
	2	8	6	26	23	92	17	74	0	0	0	0
	7	28	8	35	16	64	13	57	2	8	2	8,7

25

23

-	%	-	%	-	%	-	%	-	%	-	%	-	%	-	%				
0	0	2	8,7	3	12	5	22	18	72	12	52	4	16	4	17	0	0	0	0

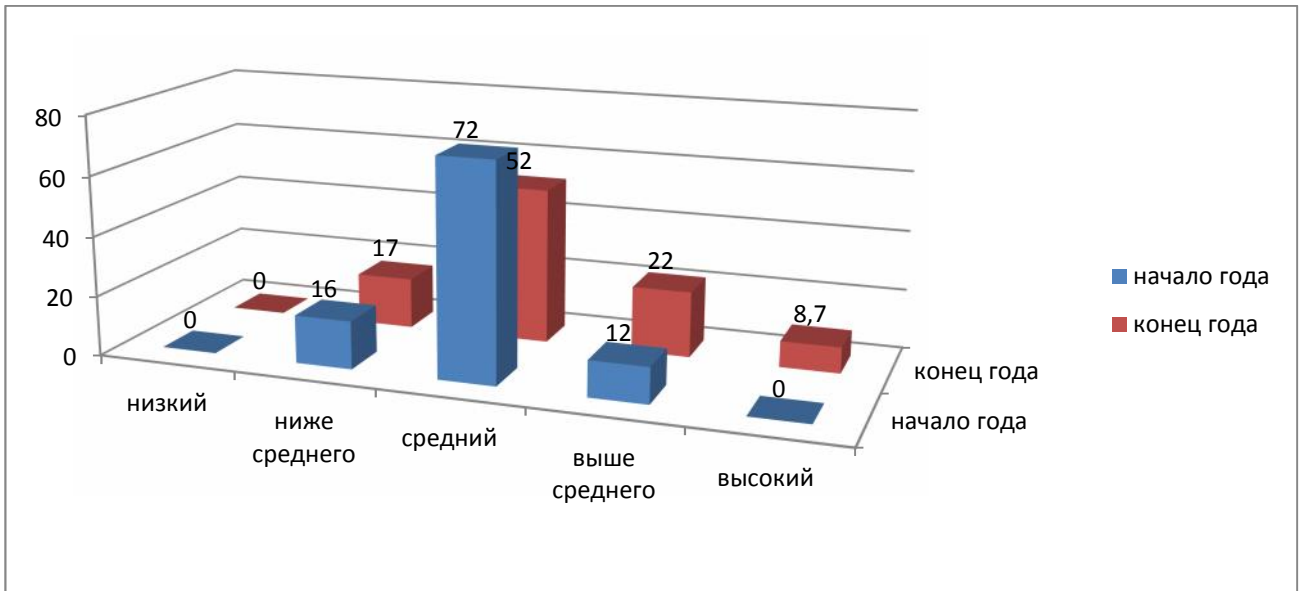

3. 10%
8,7%
(4).

10

	-	%	-	%	-	%	-	%	-	%	-	%
	2	12	8	42	15	88	11	58	0	0	0	0
	5	29	10	53	10	59	8	53	2	12	1	5
	11	65	13	68	6	35	6	31,5	0	0	0	0
	11	65	11	58	6	35	8	42	0	0	0	0
	12	70,5	12	63	5	29	7	37	0	0	0	0
	10	59	11	58	7	41	8	42	0	0	0	0
	8	47	8	42	9	53	11	58	0	0	0	0
	0	0	4	21	17	100	15	79	0	0	0	0
	2	12	5	26	12	70,5	13	68	3	18	1	5

-	%	-	%	-	%	-	%	-	%	-	%	-	%	-	%	-	%		
0	0	2	11	4	23	5	26	8	47	9	47	5	29	3	16	0	0	0	0

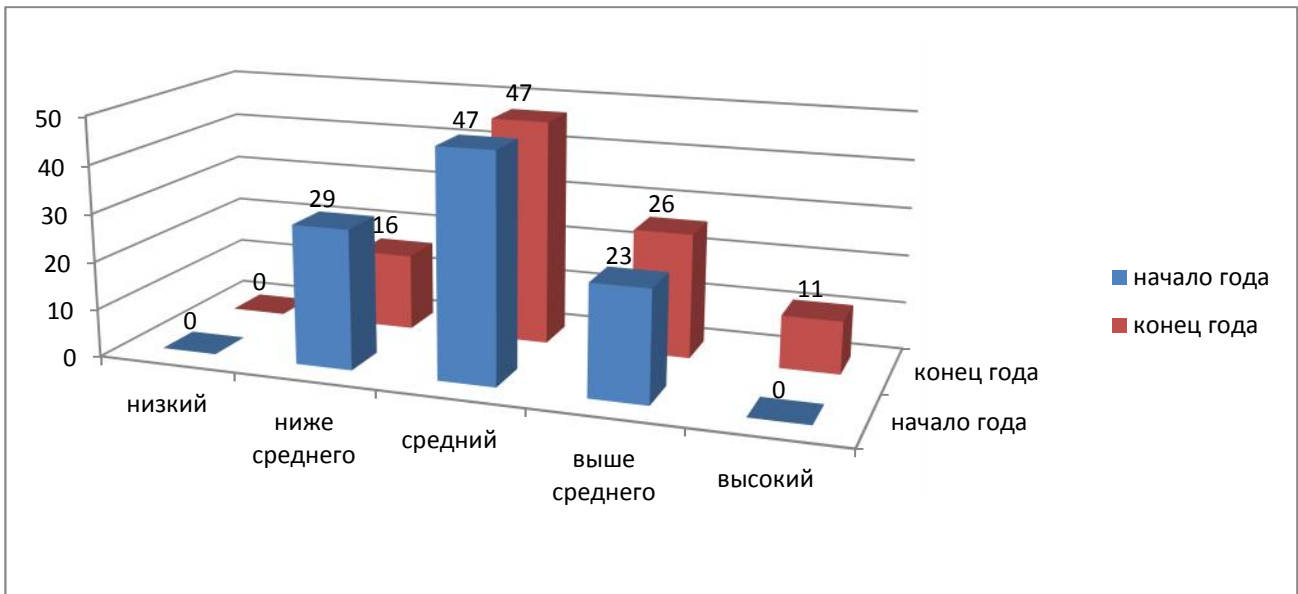

10. 3%
11% . 13%

9

	(4 .)				(3 .)				(2 .)			
	-	%	-	%	-	%	-	%	-	%	-	%
	0	0	0	0	4	50	5	62,5	4	50	3	37,5
	0	0	0	0	6	75	6	75	2	25	2	25
	2	25	5	62,5	4	50	3	37,5	2	25	0	0
	4	50	4	50	1	12,5	2	25	2	25	1	12,5
	3	37,5	5	62,5	3	37,5	2	25	2	25	1	12,5

		5				5						
	0	0	0	0	4	50	6	75	4	50	2	25
	0	0	0	0	6	50	6	75	4	50	2	25
	0	0	0	0	6	50	6	75	4	50	2	25
	0	0	0	0	6	50	6	75	4	50	2	25

				8								8			
4				3				2				1			
-	%	-	%	-	%	-	%	-	%	-	%	-	%	-	%
0	12	4	50	6	75	4	50	2	25	0	0	0	0	0	0

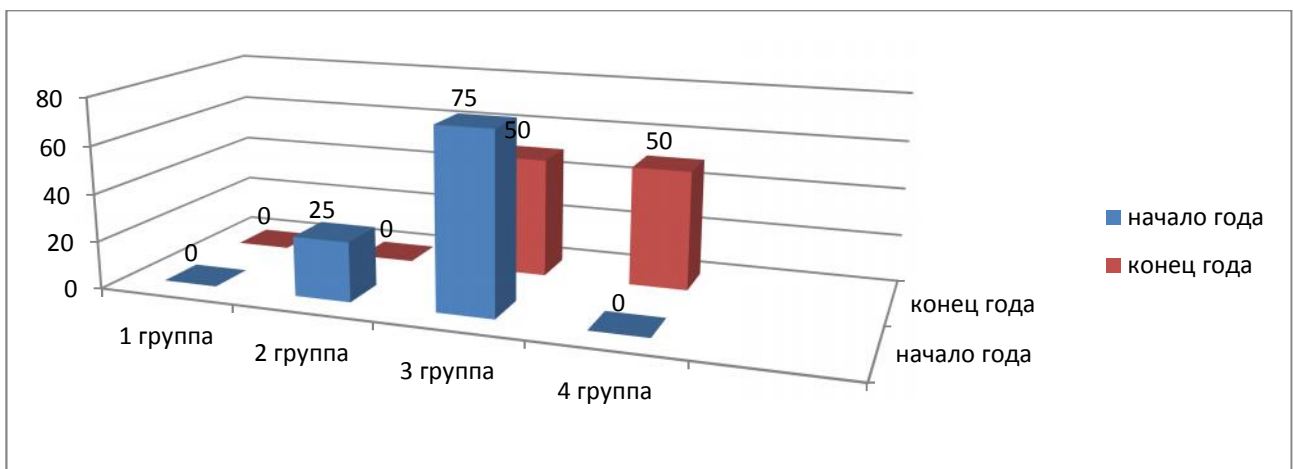

9. 50%

4- ,

3- (29).

1-3 (30 .),

()

2-

(

3- , .. ,

(75%)

– 6 (100%)

5 14

9

4–6,5

	5 (6-7)		14 (6-7)			
	0/0%	0/0%	0/0%	1/25%	0	1/17%
	1/50%	2/100%	3/50%	3/75%	4/66%	5/83%
	1/50%	0	1/25%	0	2/33%	0
-	2		4		6	

17%,

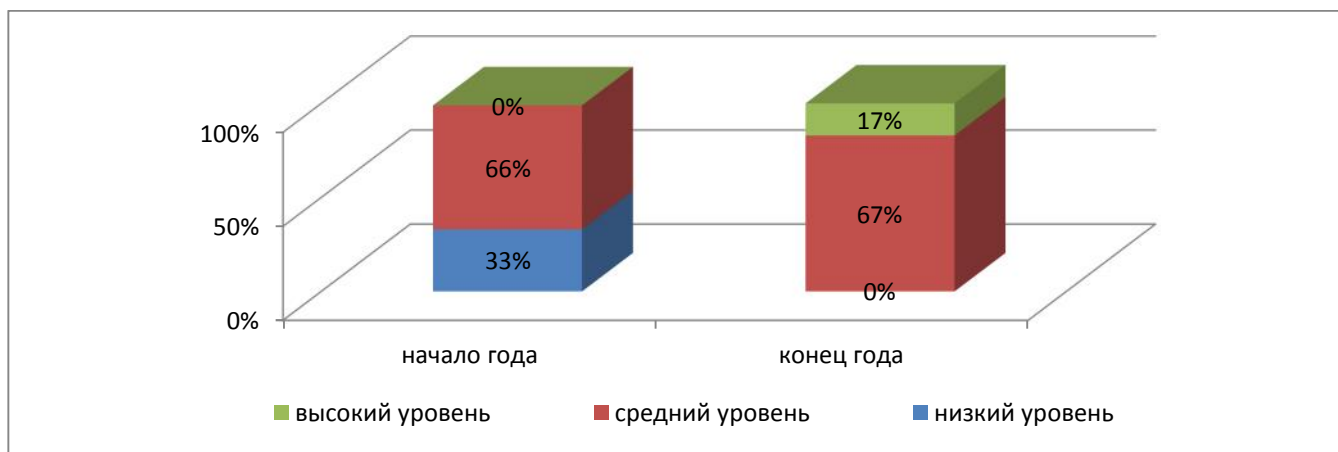

	5 (6-7)		14 (6-7)			
	0	0	0	1/25%	0	1/17%
	0	0	1/50%	2/50%	1/17%	2/33%
	2/100%	2/100%	3/50%	1/25%	5/83%	3/50%
-	2		4		6	

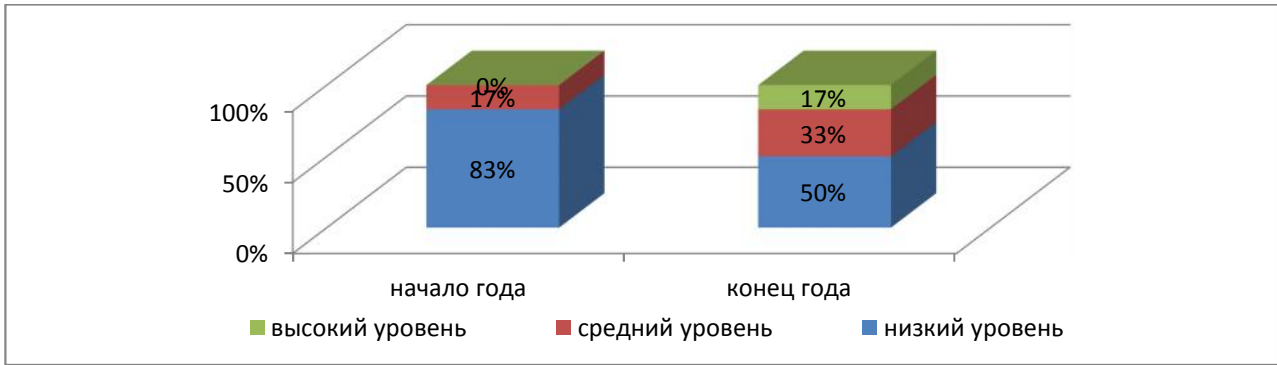

5 , 6, , :

(

,

3-

(,, ,,

.),

.. ,, ..

,

(.)

1		6/100%	0	0
2			2/33%	4/67%
3		3/50%	2/33%	1/17%
4		2 (1 .)/33%	4/67%	
5		2/33%	3/50%	1/17%
6			6/100%	
7		2/33%	4/67%	
8		3/50%	2/33%	1/17%
9		3/50%	2/33%	1/17%
10		5 (4 . .)/83%		1/17%
11	-	6 (5 . .)/100%		
12		2/33%	4/67%	
13		3/50%	3/50%	
14			1/17%	5/83%
15		2/33%	2/33%	2/33%
16		4/67%	1/17%	1/17%

100%
 (5/83%
). 5/83%
 14 5

	0	0	0	0	0	0	0	0	0	0
	0	0	0	0	0	0	0	0	0	0
	1/17%	6/100%	1/17%	1/17%	0	3/50%	3/50%	6/100%	1/17%	2/33%
	5/83%	0	5/83%	5/83%	6/100%	3/50%	3/50%	0	4/67%	3/50%
	0	0	0	0	0	0	0	0	1/17%	1/17%
	6	6	6	6	6	6	6	6	6	6

:

:
 ,
 ,
 (5 , 6).
 ()
 ()
 ()

	5 (6-7)		14(6-7)			

	0	0	0	0	0	0
	0	0	0	0	0	0
	0	0	1	1	1	1
	0	2	3	3	3	5
	2	0	0	0	2	0
-	2		4		6	

(83%)

« 10 « », 2016 .
 187 , -78,6%
 (), 26,2% - ().
 « (81,8%)
 « », 4,3% (0,5%)
 », 19,3%
 ?

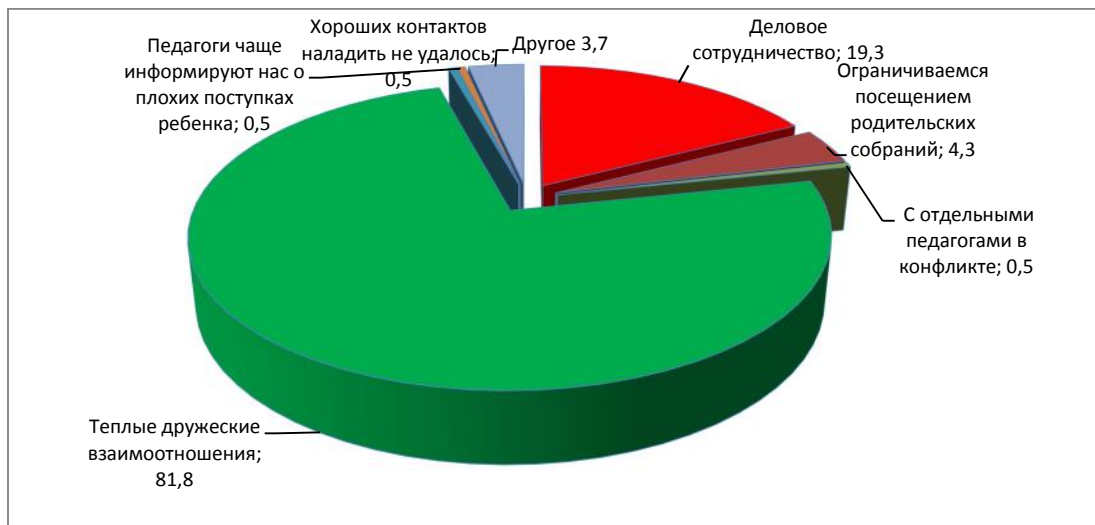

(79,7%)

58,3%

, 54,5%

– 33,2%.

?

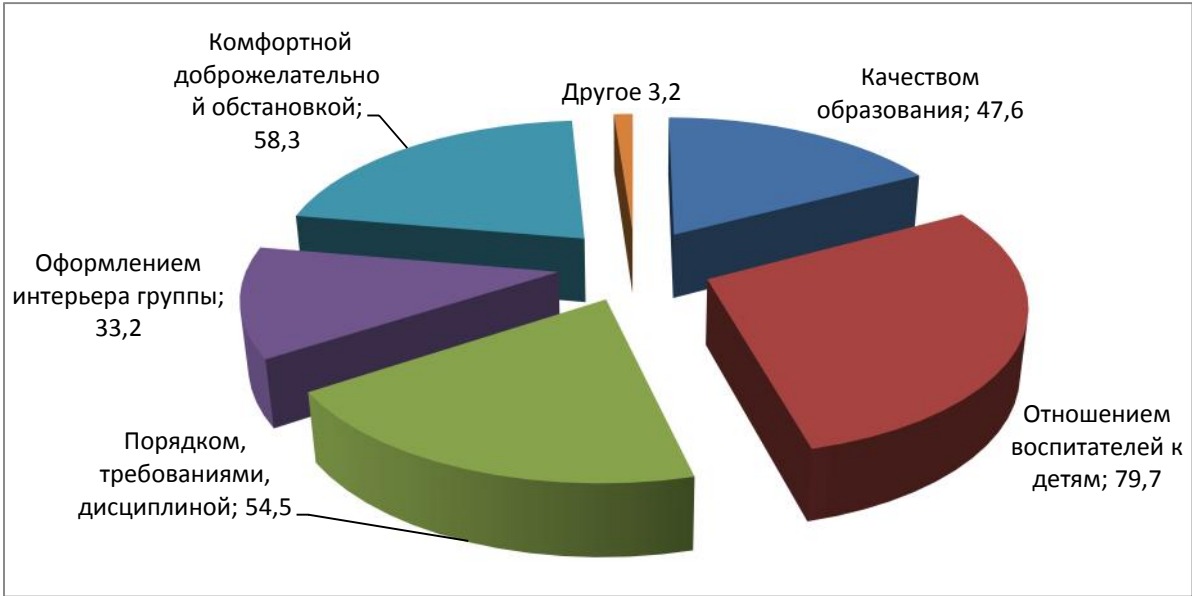

(99,5%)

– 9,51

10

– 9,53

9,72

– 9,69

9,52

?

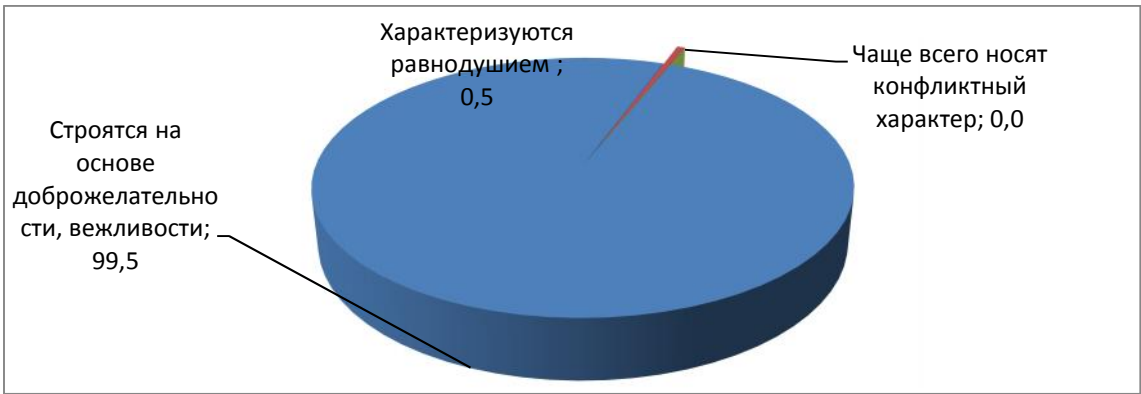

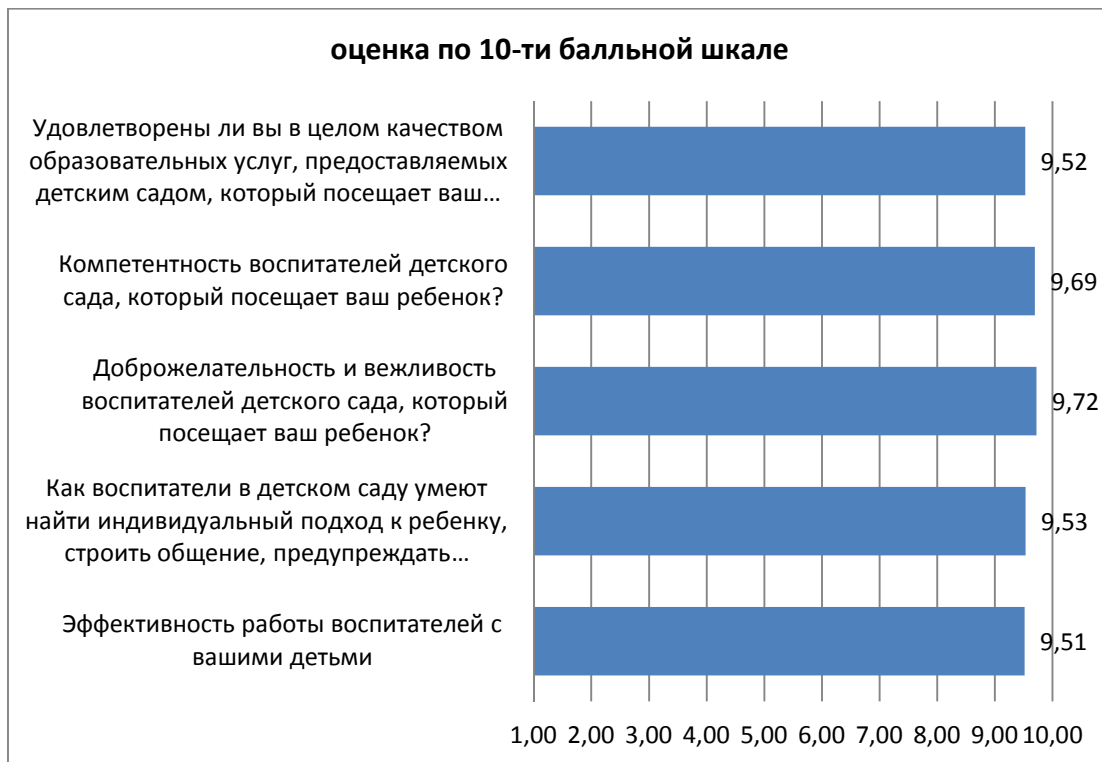

(82,9%)

10 « »

75,9%

, 23,5%

2.

« »	
« »	

2016-2017 .		
1.	- -	79
	. 3,5, 9, 10, 14	
:		79

3. -

1. ,

2. ,

3.

	18
- . 14	. 14 : , , , , , , , ,
- 5	. 5 : (, , , ,) , , , , , , ,
« »	, ,
	« »
	3,5, 7, 9,10, 14
	« , ...».
	, , , ,
	« », ,
	« »

	« - »
	- 6-7 « » (. 14), ; ; « »; ,

:

		() ,	.. ,
2017	- « »	1	
2017	- « »	1	

4.

:

:

	,	
1.	« »	22.11-25.11.2016
2.	« »	29.11.2016
3.	« »	30.11.2016

4.	« »	13.03.2017
5.	« 2-3 »	28.02.2017
6.	« »	19.12.2016
7.	« 3-4 »	02.03.2017
8.	« »	18.01.2017
9.		20.04.2017
10.	« »	27.02.2017
11.	« »	22.12.2016
12.	« »	27.02.2017
13.	« »	30.03.2017
14.	(14)	

04.04.2017 17.04.2017 27.04.2017 02.05.2017		
04.04.2017		
02.05.2017- 12.05.2017	« »	
26.12.2016- 26.01.2017	-	
12.05.2016		

		«	»
20.03.2017		«	»
30.03.2017		«	»
31.03.2017	«		»
21.04.2017	«		»
03.05.2017	«		»
2017			», «
2017			», «

2016-2017

:

«

» (144).

« -

»

,

-

,

.

,

-

.

,

:

29.03.2017		.	« « »

, , :

	(,)	(, ,)	
--	-------	---------	--

		’)	
17.03.2017	«		
	»		
30.03.2017	« ! ! !»		3-
30.03.2016	« () »		2-